

Catalog No.	Form	d ₁	X	l ₁
SM 1001	A	00.40	X	06



Spezialstahl
special steel



gehärtet und geschliffen
hardened and ground



HRc 63±1



0,1; 0,25; 0,75 mm
über 15 mm 0,5 mm



mm



Form CA: zusätzlich mit Kleberillen
Form CB: zusätzlich mit Kleberillen
Form CVA: zusätzlich mit Rillen und Verdrehsicherung
Form CVB: zusätzlich mit Rillen und Verdrehsicherung
andere Materialien und Abmessungen

Form CA: additionally with grooves for gluing
Form CB: additionally with grooves for gluing
Form CVA: add. with grooves and locking device
Form CVB: add. with grooves and locking device

other materials and dimensions



Form A: mit einem Radius ohne Kleberillen
Form B: mit zwei Radien ohne Kleberillen
Form A: with one radius without grooves
Form B: with two radiuses without grooves

* Aufnahmebohrung in der Vorrichtung nach ISO Toleranz H6 oder H7. Andere Maßkombinationen siehe SM 1274-6 und SM 1274-8.

* Mounting hole in the device according to ISO tolerance H6 or H7. Other dimensions look for SM 1274-6 und SM 1274-8.



CAD-Daten verfügbar
CAD-files available

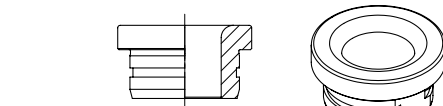
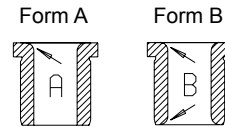

Form CA
kurz / short

Form CVA
kurz / short

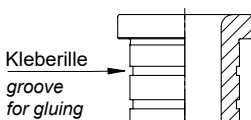

Kleberille
groove
for gluing

Form CA
mittel / medium

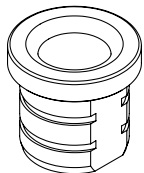

Form CVA
mittel / medium

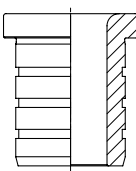

Form CA
lang / long

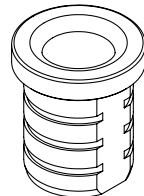

Form CVA
lang / long

mit Verdrehsicherung
und Kleberille /
with locking device
and groove for
gluing

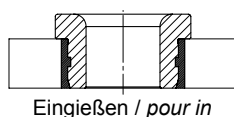

Eingießen / pour in



Reinigen mit
SM 1306
Clean with



Eingießen mit
SM 1304
Pour in with

d ₁ F7 Ø	d ₂ n6 * Ø	d ₃ Ø	l ₁ kurz short	l ₁ mittel medium	l ₁ lang long	l ₂	l ₃	r	t ₁	t ₂
00,40	03	06	06	-	-	2,0	1,00	1,0	0,01	0,03
00,50 - 00,60				-	-					
00,70 - 00,80				-	-					
00,90 - 01,00				09	-					
01,10 - 01,80	04	07	08	12	16	2,5	1,25	1,5	0,02	0,05
01,90 - 02,60										
02,70 - 03,30	06	09	10	16	20	3,0	1,50	2,0	0,04	0,08
03,40 - 04,00										
04,10 - 05,00	08	11	12	16	20	4,0	2,50	3,0	0,04	0,08
05,10 - 06,00										
06,10 - 08,00	10	13	16	20	25	5,0	2,50	3,0	0,04	0,08
08,10 - 10,00										
10,10 - 12,00	12	15	16	20	25	6,0	3,00	3,5	0,04	0,08
12,10 - 15,00										
15,10 - 18,00	22	26	26	36	45	5,0	2,50	3,0	0,04	0,08
18,10 - 22,00										
22,10 - 26,00	26	30	26	36	45	6,0	3,00	3,5	0,04	0,08
26,10 - 30,00										
30,10 - 35,00	30	34	30	36	45	7,0	3,00	3,5	0,04	0,08
35,10 - 42,00										
42,10 - 48,00	34	38	30	36	45	8,0	3,00	3,5	0,04	0,08
48,10 - 55,00										
55,10 - 63,00	38	42	35	42	50	9,0	3,00	3,5	0,04	0,08
63,10 - 70,00										
70,10 - 78,00	42	46	40	48	56	10,0	3,00	3,5	0,04	0,08
78,10 - 85,00										
85,10 - 95,00	46	50	45	54	60	11,0	3,00	3,5	0,04	0,08
95,10 - 105,00										
105,10 - 115,00	50	54	50	58	66	12,0	3,00	3,5	0,04	0,08
115,10 - 125,00										

